

Муниципальное бюджетное учреждение «Старооскольский центр оценки качества образования»
Статистический анализ
результатов региональной диагностической работы по обществознанию для обучающихся 9-х классов
общеобразовательных организаций Старооскольского городского округа

1. Основание для проведения:

- приказ департамента образования Белгородской области от 25 марта 2021 года № 692 «О проведении РДР-9 по обществознанию для обучающихся 9-х классов на территории Белгородской области в 2020/2021 учебном году».

- приказ управления образования администрации Старооскольского городского округа Белгородской области от 29 марта 2021 года № 419 «О проведении региональной диагностической работы по обществознанию для обучающихся 9-х классов на территории Старооскольского городского округа 31 марта 2021 года».

2. Цель проведения: Обеспечение соответствия предметных и метапредметных результатов освоения основной образовательной программы основного общего образования требованиям федерального государственного образовательного стандарта основного общего образования.

3. Дата проведения РДР:

– 31 марта 2021 года – обществознание;

4. Длительность выполнения диагностических работ: 1 час 30 минут (90 минут).

5. Количество участников – 800 человек из 40 общеобразовательных организаций

6. Работа состояла из 2 вариантов

7. Шкала пересчета суммарного первичного балла за выполнение РДР-9 в отметку по пятибалльной системе оценивания:

| <i>Отметка по пятибалльной системе оценивания</i> | <i>«2»</i> | <i>«3»</i> | <i>«4»</i> | <i>«5»</i> |
|---|------------|-------------|--------------|--------------|
| <i>Суммарный первичный балл</i> | <i>0-5</i> | <i>6-11</i> | <i>12-15</i> | <i>16-18</i> |

8. Характеристика структуры и содержания КИМ для проведения РДР-9 с использованием заданий в форме ОГЭ

Диагностическая работа включает в себя 10 заданий: 6 заданий с кратким ответом и 4 задания с развёрнутым ответом.

Распределение заданий КИМ по типам с учётом максимального первичного балла за выполнение каждого типа заданий:

| № | Тип заданий | Количество заданий | Максимальный первичный балл | Процент максимального первичного балла за выполнение заданий данной части от максимального первичного балла за всю работу |
|---|-----------------------|--------------------|-----------------------------|---|
| 1 | С кратким ответом | 6 | 8 | 45 |
| 2 | С развёрнутым ответом | 4 | 10 | 55 |
| | Итого | 10 | 18 | 100 |

Распределение заданий КИМ РДР-9 по содержанию, проверяемым умениям и способам деятельности

Каждое задание проверяет определённое умение.

Задание 1 - умение знать/понимать: социальные свойства человека, его взаимодействие с другими людьми; сущность общества как формы совместной деятельности людей; характерные черты и признаки основных сфер жизни общества; содержание и значение социальных норм, регулирующих общественные отношения.

Задания 3, 5, 7 - умение объяснять взаимосвязи изученных социальных объектов (включая взаимодействия общества и природы, человека и общества, сфер общественной жизни, гражданина и государства).

Задания 2, 4, 6 - умение приводить примеры социальных объектов определённого типа, социальных отношений, а также ситуаций, регулируемых различными видами социальных норм, деятельности людей в различных сферах И/ИЛИ умение решать в рамках изученного материала познавательные и практические задачи, отражающие типичные ситуации в различных сферах деятельности человека.

Задание 8 - умение сравнивать социальные объекты, явления, процессы, их элементы и основные функции, выявлять их общие черты и различия.

Задания 9-10 объединены в составное задание с фрагментом адаптированного научно-популярного текста и направлены на проверку следующих умений: осуществлять поиск социальной информации по заданной теме в различных её источниках (материалах СМИ, учебном тексте, других адаптированных источниках, статистических материалах, носителях аудиовизуальной информации и т.п.); составлять на их основе план (задание 9); анализировать, обобщать, систематизировать и конкретизировать социальную информацию из адаптированных источников, умения соотносить её с собственными знаниями (задание 10).

Распределение заданий КИМ РДР-9 по уровням сложности

| Уровень сложности | Количество заданий | Максимальный первичный балл | Процент максимального первичного балла за выполнение заданий данного уровня сложности от максимального первичного балла за всю работу, равного 18 |
|-------------------|--------------------|-----------------------------|---|
| Базовый | 4 | 4 | 22 |
| Повышенный | 4 | 8 | 45 |
| Высокий | 2 | 6 | 33 |
| Итого | 10 | 18 | 100 |

Система оценивания выполнения отдельных заданий и работы в целом.

За правильный ответ на каждое задание №2, №3, №4, №5 ставится 1 балл. Задания №7, №8 оцениваются по следующему принципу: 2 балла – нет ошибок, 1 балл – допущена 1 ошибка, 0 баллов – 2 и более ошибки. За задания с развёрнутым ответом №1, №9 максимальный балл – 2 балла, за задания №6, №10 максимальный балл – 3 балла.

Максимальное количество первичных баллов за выполнение всей экзаменационной работы - 18.

Результаты региональной диагностической работы по обществознанию

| № п/п | Код ОО | Наименование ОО | всего участни ков | получили отметки (чел.) | | | | средний балл | средняя отметка | успев. | качество знаний | % "2" |
|-------|-----------|---|-------------------------|-------------------------|-----|-----|-----|-----------------|--------------------|---------|--------------------|--------|
| | | | | «5» | «4» | «3» | «2» | | | | | |
| 1. | 219202 | МБОУ "ООШ №2" | 6 | 0 | 4 | 2 | 0 | 11,83 | 3,67 | 100,00% | 66,67% | 0,00% |
| 2. | 219207 | МБОУ "ООШ № 7" | 3 | 0 | 1 | 2 | 0 | 10,67 | 3,33 | 100,00% | 33,33% | 0,00% |
| 3. | 219208 | МБОУ "ООШ №8" | 2 | 0 | 0 | 2 | 0 | 9,50 | 3,00 | 100,00% | 0,00% | 0,00% |
| 4. | 219215 | МБОУ "ООШ № 15" | 9 | 0 | 2 | 7 | 0 | 9,22 | 3,22 | 100,00% | 22,22% | 0,00% |
| 5. | 219236 | МБОУ "ООШ № 36" | 12 | 0 | 0 | 9 | 3 | 6,75 | 2,75 | 75,00% | 0,00% | 25,00% |
| 6. | 219241 | МБОУ "ОО Дмитриевская школа" | 9 | 0 | 0 | 9 | 0 | 8,44 | 3,00 | 100,00% | 0,00% | 0,00% |
| 7. | 219244 | МБОУ "ОО Каплинская школа" | 24 | 0 | 5 | 15 | 4 | 8,38 | 3,04 | 83,33% | 20,83% | 16,67% |
| 8. | 219245 | МБОУ "ОО Курская школа" | 4 | 0 | 2 | 2 | 0 | 10,75 | 3,50 | 100,00% | 50,00% | 0,00% |
| 9. | 219247 | МБОУ "ОО Котовская школа" | 1 | 0 | 1 | 0 | 0 | 14,00 | 4,00 | 100,00% | 100,00% | 0,00% |
| 10. | 219249 | МБОУ "ОО Обуховская школа" | 10 | 0 | 1 | 8 | 1 | 9,60 | 3,00 | 90,00% | 10,00% | 10,00% |
| 11. | 219251 | МБОУ "ОО Песчанская школа" | 17 | 0 | 3 | 14 | 0 | 9,76 | 3,18 | 100,00% | 17,65% | 0,00% |
| 12. | 219254 | МБОУ "ОО Солдатская школа" | 4 | 0 | 2 | 2 | 0 | 10,50 | 3,50 | 100,00% | 50,00% | 0,00% |
| 13. | 219259 | МБОУ "ОО Незнамовская школа" | 14 | 0 | 5 | 9 | 0 | 10,29 | 3,36 | 100,00% | 35,71% | 0,00% |
| 14. | 219261 | МБОУ "ОО Сорокинская школа" | 2 | 0 | 0 | 2 | 0 | 9,00 | 3,00 | 100,00% | 0,00% | 0,00% |
| 15. | 219262 | МБОУ "ОО Тереховская школа" | 3 | 0 | 0 | 3 | 0 | 8,67 | 3,00 | 100,00% | 0,00% | 0,00% |
| 16. | 219303 | МАОУ "ОК "Лицей №3" имени С.П. Угаровой" | 10 | 5 | 3 | 2 | 0 | 14,00 | 4,30 | 100,00% | 80,00% | 0,00% |
| 17. | 219304 | ОАНО "Православная гимназия №38" | 19 | 2 | 10 | 7 | 0 | 11,11 | 3,74 | 100,00% | 63,16% | 0,00% |
| 18. | 219305 | МБОУ "СОШ № 5 с УИОП" | 44 | 0 | 9 | 34 | 1 | 9,09 | 3,18 | 97,73% | 20,45% | 2,27% |
| 19. | 219306 | МБОУ "СОШ №6" | 32 | 0 | 9 | 23 | 0 | 9,13 | 3,28 | 100,00% | 28,13% | 0,00% |
| 20. | 219311 | МБОУ "СОШ № 11" | 18 | 1 | 9 | 7 | 1 | 10,89 | 3,56 | 94,44% | 55,56% | 5,56% |
| 21. | 219312 | МБОУ "СОШ № 12 с УИОП" | 53 | 2 | 16 | 35 | 0 | 11,17 | 3,38 | 100,00% | 33,96% | 0,00% |
| 22. | 219213 | МБОУ "ЦО "Перспектива" | 10 | 0 | 0 | 10 | 0 | 9,50 | 3,00 | 100,00% | 0,00% | 0,00% |
| 23. | 219314 | МБОУ "СОШ № 14" имени А. М. Мамонова | 38 | 0 | 8 | 30 | 0 | 9,79 | 3,21 | 100,00% | 21,05% | 0,00% |

Муниципальное бюджетное учреждение «Старооскольский центр оценки качества образования»

| | | | | | | | | | | | | |
|------------------------|--------|--|------------|-----------|------------|------------|-----------|--------------|-------------|---------------|---------------|--------------|
| 24. | 219316 | МБОУ "СОШ № 16 с УИОП" | 10 | 1 | 5 | 4 | 0 | 12,40 | 3,70 | 100,00% | 60,00% | 0,00% |
| 25. | 219317 | МБОУ "СОШ № 17" | 7 | 0 | 3 | 4 | 0 | 10,29 | 3,43 | 100,00% | 42,86% | 0,00% |
| 26. | 219318 | МБОУ "Гимназия № 18" | 23 | 2 | 4 | 17 | 0 | 10,61 | 3,35 | 100,00% | 26,09% | 0,00% |
| 27. | 219319 | МАОУ "СШ №19 - корпус кадет "Виктория" | 9 | 0 | 6 | 3 | 0 | 11,33 | 3,67 | 100,00% | 66,67% | 0,00% |
| 28. | 219320 | МБОУ "ОГБОУ № 20 с УИОП г. Старого Оскола" | 17 | 1 | 5 | 11 | 0 | 10,82 | 3,41 | 100,00% | 35,29% | 0,00% |
| 29. | 219321 | МБОУ "СОШ № 21" | 26 | 4 | 9 | 13 | 0 | 11,85 | 3,65 | 100,00% | 50,00% | 0,00% |
| 30. | 219322 | МБОУ "ЦО-СШ №22" | 42 | 1 | 7 | 32 | 2 | 9,05 | 3,17 | 95,24% | 19,05% | 4,76% |
| 31. | 219324 | МАОУ "СОШ № 24 с УИОП" | 68 | 4 | 24 | 40 | 0 | 11,46 | 3,47 | 100,00% | 41,18% | 0,00% |
| 32. | 219327 | МАОУ "СОШ № 27 с УИОП" | 13 | 0 | 5 | 8 | 0 | 10,46 | 3,38 | 100,00% | 38,46% | 0,00% |
| 33. | 219328 | МБОУ "СОШ №28 с УИОП имени А. А. Угарова" | 17 | 4 | 11 | 2 | 0 | 13,53 | 4,12 | 100,00% | 88,24% | 0,00% |
| 34. | 219330 | МБОУ "СОШ №30" | 26 | 8 | 5 | 12 | 1 | 11,73 | 3,77 | 96,15% | 50,00% | 3,85% |
| 35. | 219333 | МАОУ "СПШ № 33" | 68 | 4 | 15 | 45 | 4 | 9,74 | 3,28 | 94,12% | 27,94% | 5,88% |
| 36. | 219334 | МБОУ "СОШ № 34 с УИОП" | 52 | 0 | 14 | 36 | 2 | 9,42 | 3,23 | 96,15% | 26,92% | 3,85% |
| 37. | 219340 | МБОУ "СО Городищенская школа с УИОП" | 3 | 0 | 2 | 1 | 0 | 11,67 | 3,67 | 100,00% | 66,67% | 0,00% |
| 38. | 219343 | МБОУ "СО Ивановская школа" | 6 | 0 | 0 | 3 | 3 | 6,17 | 2,50 | 50,00% | 0,00% | 50,00% |
| 39. | 219353 | МБОУ "СО Роговатовская школа с УИОП" | 12 | 0 | 4 | 8 | 0 | 9,67 | 3,33 | 100,00% | 33,33% | 0,00% |
| 40. | 219357 | МАОУ "СОШ № 40" | 57 | 2 | 20 | 31 | 4 | 9,86 | 3,35 | 92,98% | 38,60% | 7,02% |
| Итого по округу | | | 800 | 41 | 229 | 504 | 26 | 10,26 | 3,36 | 96,54% | 34,70% | 3,37% |

Распределение участников РДР -9 по общественному по результатам выполнения работы

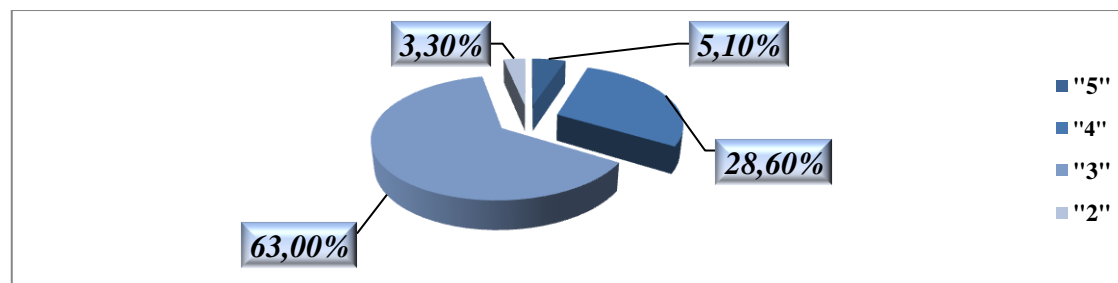

Сравнение среднего балла в Старооскольском городском округе со средними баллами, полученными обучающимися 9 классов на РДР по обществознанию

Средние школы

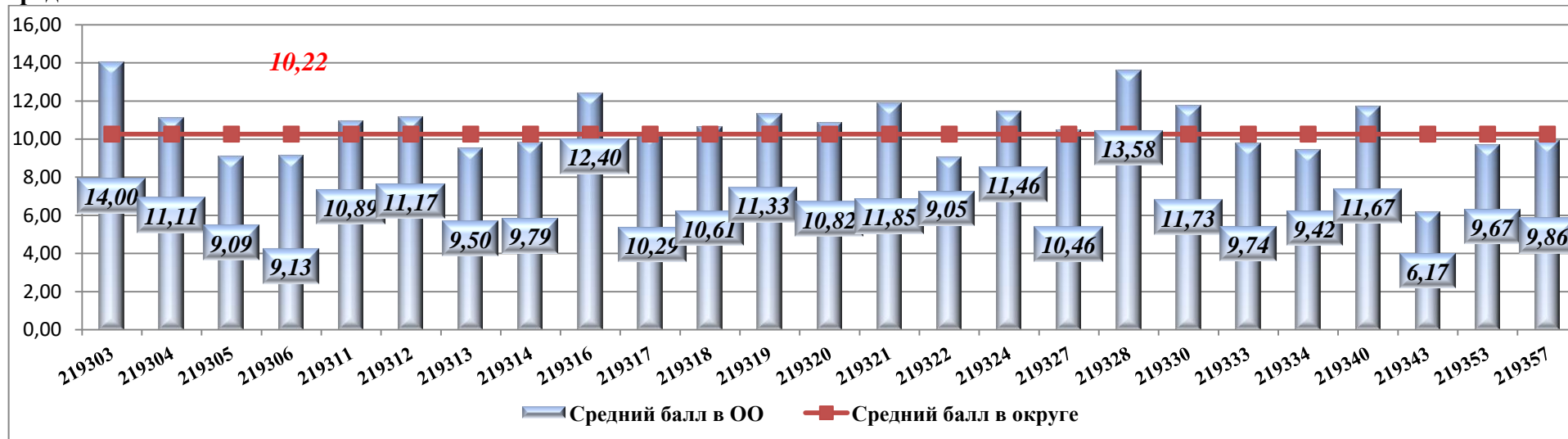

Основные школы

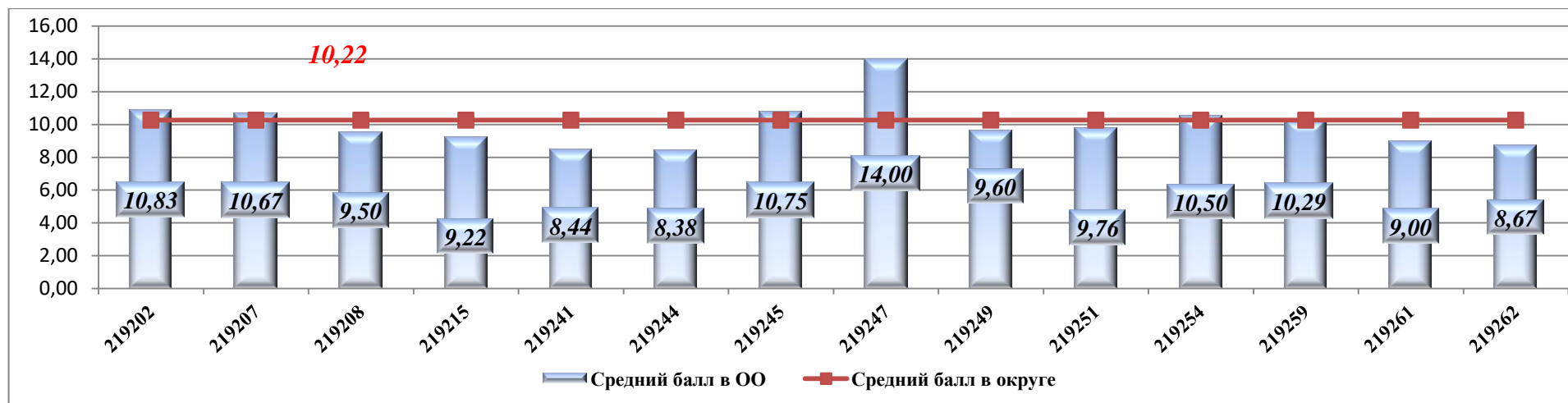

Сравнение средней отметки в Старооскольском городском округе со средней отметкой, полученной обучающимися 9 классов на РДР по обществознанию

Средние школы

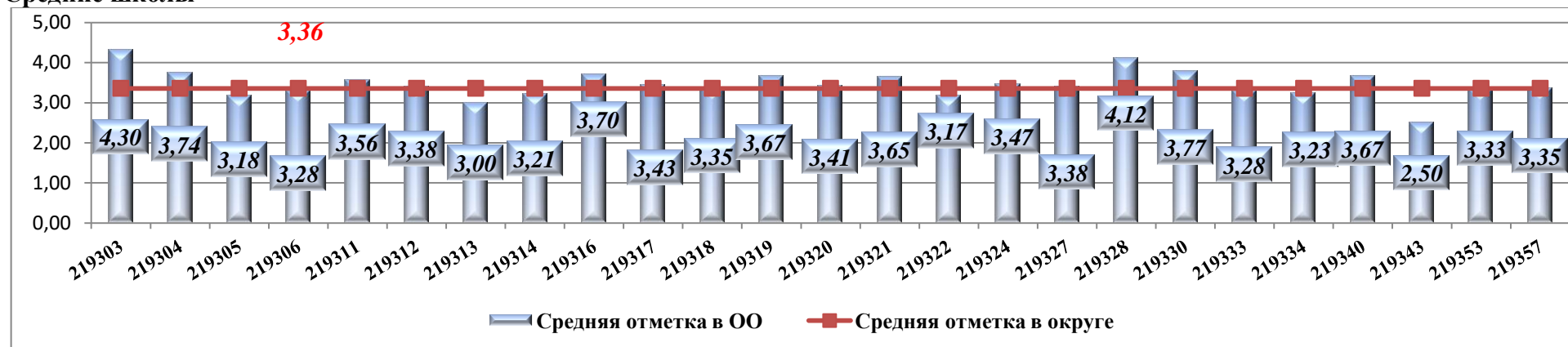

Основные школы

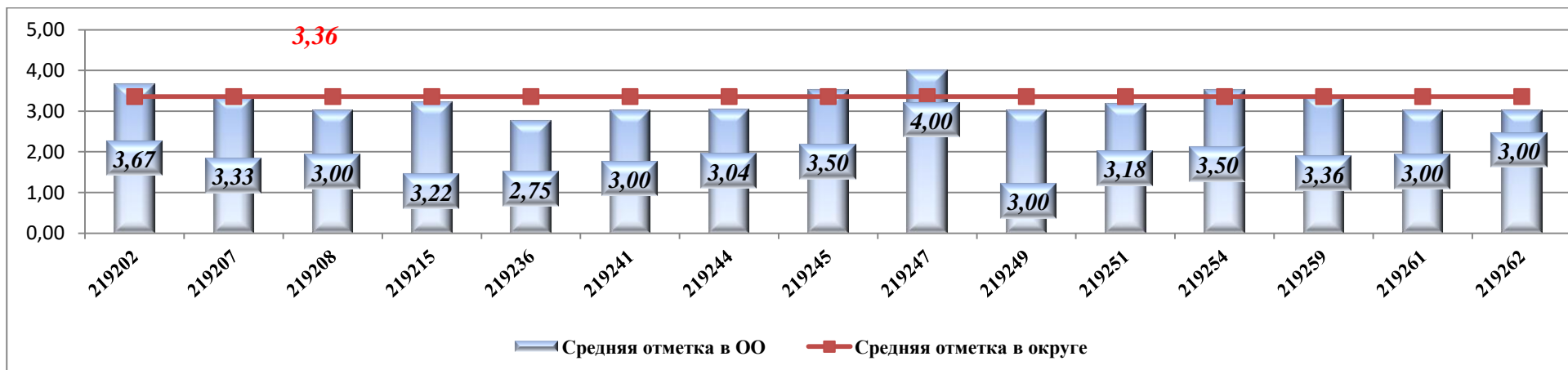

Результаты региональной диагностической работы обучающихся 9-х классов общеобразовательных организаций по обществознанию в сравнении со средним показателем в Старооскольском городском округе

Средние школы

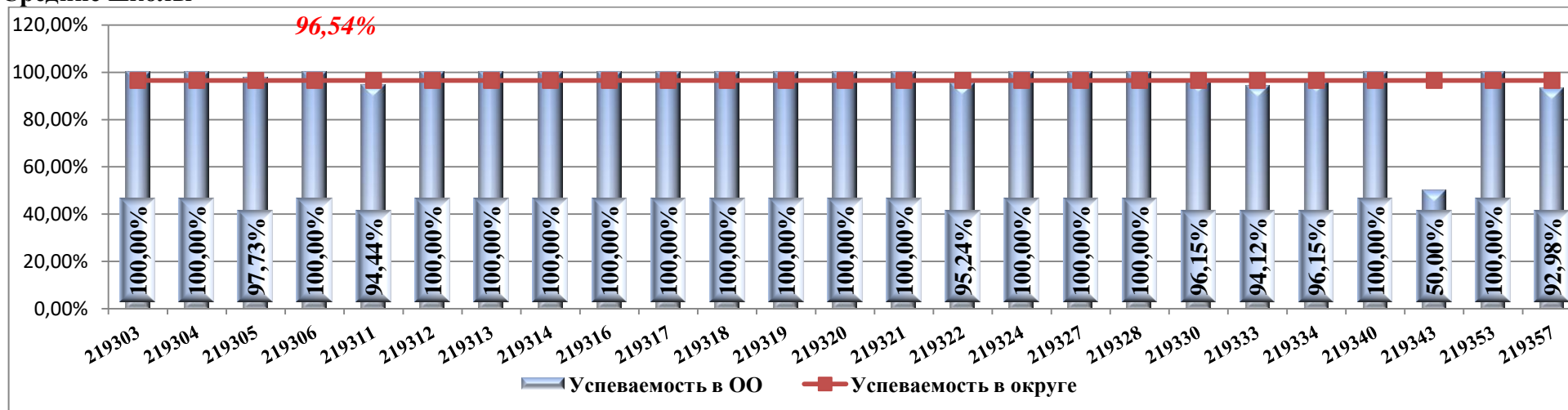

Основные школы

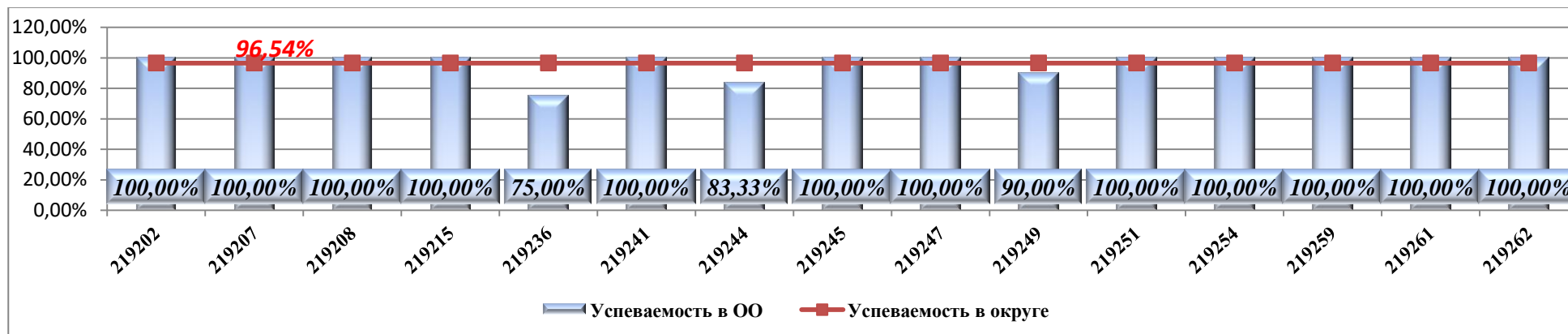

Качественный показатель выполнения региональной диагностической работы обучающихся 9-х классов по обществознанию относительно среднего показателя в Старооскольском городском округе

Средние школы

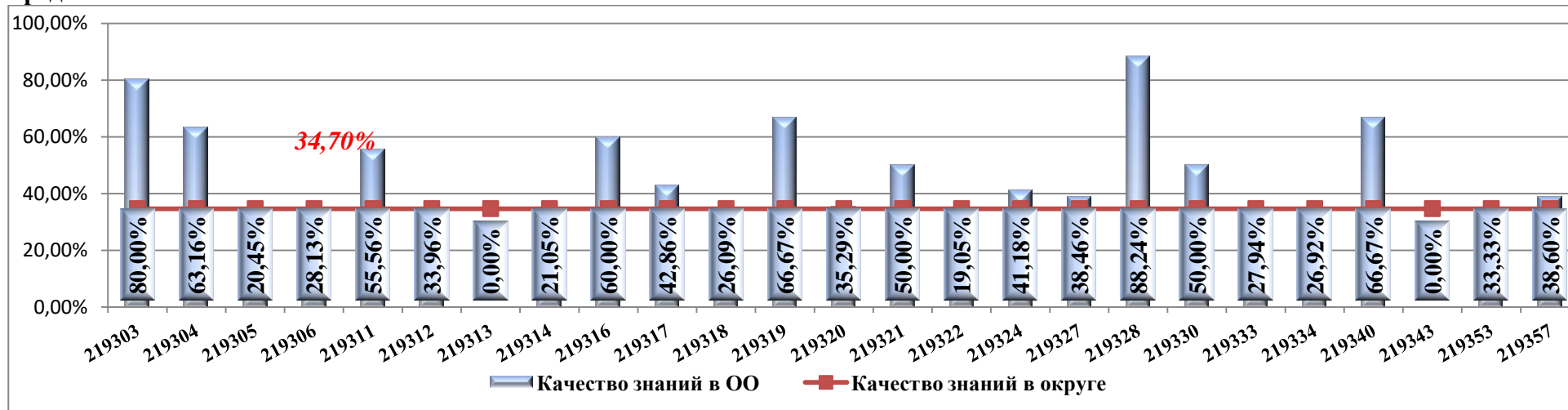

Основные школы

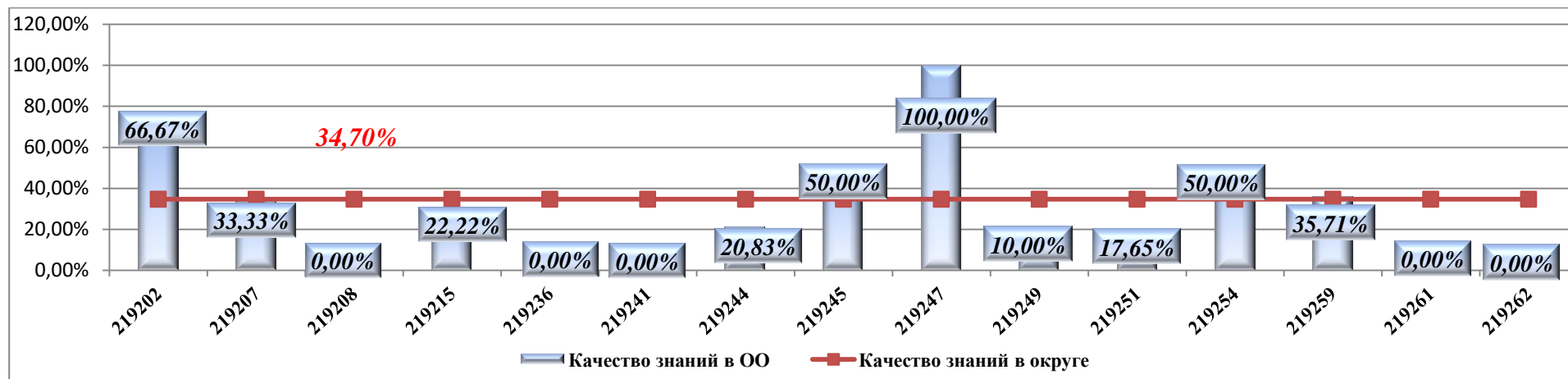

*Муниципальное бюджетное учреждение «Старооскольский центр оценки качества образования»
Распределение участников РДР -9 по полученным тестовым баллам за всю работу по обществознанию*

| Количество участников | 0 баллов | 1 балл | 2 балла | 3 балла | 4 балла | 5 баллов | 6 баллов | 7 баллов | 8 баллов | 9 баллов | 10 баллов | 11 баллов | 12 баллов | 13 баллов | 14 баллов | 15 баллов | 16 баллов | 17 баллов | 18 баллов |
|-----------------------|----------|--------|---------|---------|---------|----------|----------|----------|----------|----------|-----------|-----------|-----------|-----------|-----------|-----------|-----------|-----------|-----------|
| 800 | 0 | 0 | 0 | 7 | 11 | 8 | 66 | 69 | 81 | 103 | 103 | 82 | 81 | 70 | 41 | 37 | 26 | 12 | 3 |

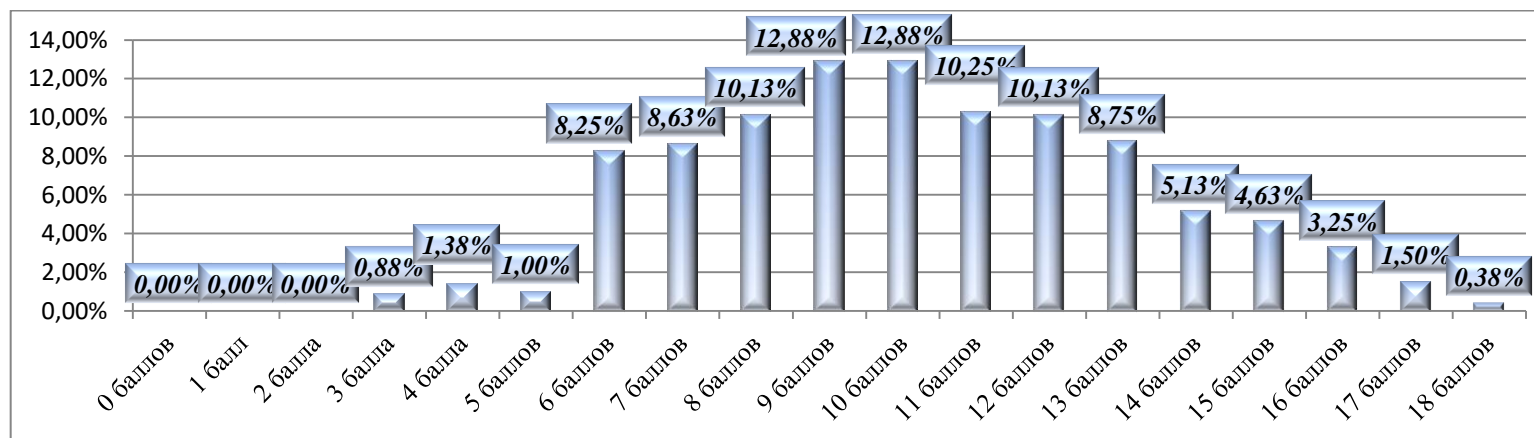

Статистическая трудность выполнения заданий по обществознанию

| № задания | Уровень сложности | Максимальный балл | Получили 0 баллов | | Получили 1 балл | | Получили 2 балла | | Получили 3 балла | |
|-----------|-------------------|-------------------|-------------------|---------|-----------------|---------|------------------|---------|------------------|---------|
| | | | Учащиеся | Всего % | Учащиеся | Всего % | Учащиеся | Всего % | Учащиеся | Всего % |
| 1 | повышенный | 2 | 141 | 17,63% | 303 | 37,88% | 356 | 44,50% | | |
| 2 | базовый | 1 | 106 | 13,25% | 694 | 86,75% | | | | |
| 3 | базовый | 1 | 66 | 8,25% | 734 | 91,75% | | | | |
| 4 | базовый | 1 | 85 | 10,63% | 715 | 89,38% | | | | |
| 5 | базовый | 1 | 226 | 28,25% | 574 | 71,75% | | | | |
| 6 | высокий | 3 | 547 | 68,38% | 94 | 11,75% | 79 | 9,88% | 80 | 10,00% |
| 7 | повышенный | 2 | 263 | 32,88% | 80 | 10,00% | 457 | 57,13% | | |

Муниципальное бюджетное учреждение «Старооскольский центр оценки качества образования»

| | | | | | | | | | | |
|-----------|------------|---|-----|--------|-----|--------|-----|--------|-----|--------|
| 8 | повышенный | 2 | 255 | 31,88% | 60 | 7,50% | 485 | 60,63% | | |
| 9 | повышенный | 2 | 166 | 20,75% | 236 | 29,50% | 398 | 49,75% | | |
| 10 | высокий | 3 | 365 | 45,63% | 155 | 19,38% | 99 | 12,38% | 181 | 22,63% |

Доля обучающихся 9-х классов, набравших 0 баллов за задания региональной диагностической работы по обществознанию

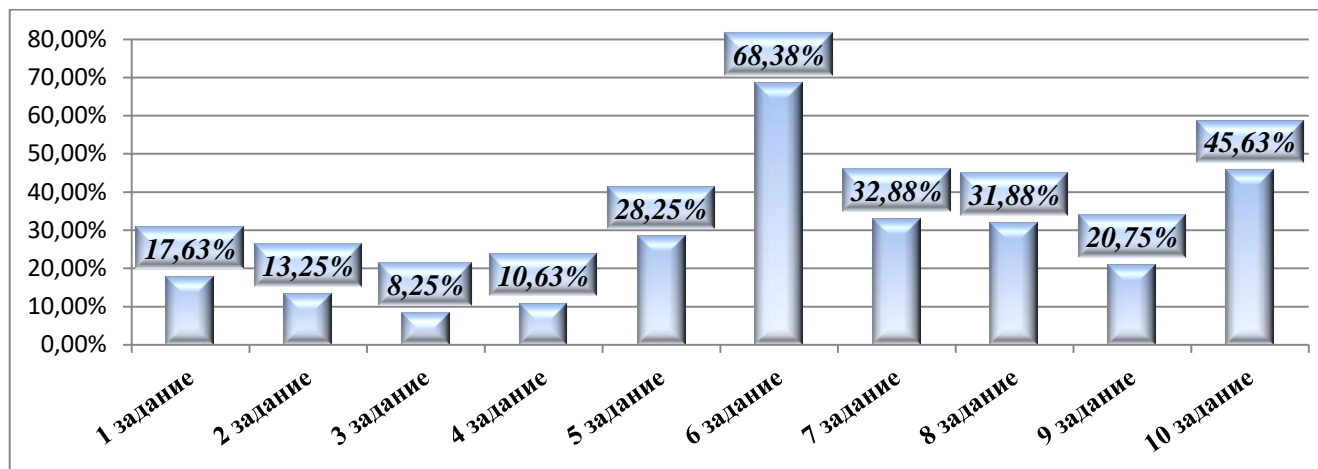

Количество участников РДР-9 по обществознанию, набравших максимальный балл за выполнение заданий повышенного и высокого уровней сложности в разрезе общеобразовательных организаций

| № п/п | Код ОО | Наименование ОО | Всего участник | 1 задание (max.- 2 б.) | | 6 задание (max.-3 б.) | | 7 задание (max. - 2 б.) | | 8 задание (max. - 2 б.) | | 9 задание (max. - 2 б.) | | 10 задание (max. -3 б.) | |
|-------|--------|------------------------------|----------------|------------------------|-------|-----------------------|-------|-------------------------|--------|-------------------------|-------|-------------------------|--------|-------------------------|-------|
| | | | | чел | % | чел | % | чел | % | чел | % | чел | % | чел | % |
| 1 | 219202 | МБОУ "ООШ №2" | 6 | 3 | 50,0% | 0 | 0,0% | 6 | 100,0% | 4 | 66,7% | 3 | 50,0% | 1 | 16,7% |
| 2 | 219207 | МБОУ "ООШ № 7" | 3 | 2 | 66,7% | 0 | 0,0% | 2 | 66,7% | 1 | 33,3% | 2 | 66,7% | 1 | 33,3% |
| 3 | 219208 | МБОУ "ООШ №8" | 2 | 1 | 50,0% | 1 | 50,0% | 0 | 0,0% | 0 | 0,0% | 2 | 100,0% | 0 | 0,0% |
| 4 | 219215 | МБОУ "ООШ № 15" | 9 | 5 | 55,6% | 0 | 0,0% | 1 | 11,1% | 8 | 88,9% | 4 | 44,4% | 2 | 22,2% |
| 5 | 219236 | МБОУ "ООШ № 36" | 12 | 5 | 41,7% | 0 | 0,0% | 10 | 83,3% | 0 | 0,0% | 3 | 25,0% | 0 | 0,0% |
| 6 | 219241 | МБОУ "ОО Дмитриевская школа" | 9 | 2 | 22,2% | 0 | 0,0% | 0 | 0,0% | 7 | 77,8% | 2 | 22,2% | 0 | 0,0% |
| 7 | 219244 | МБОУ "ОО Каплинская школа" | 24 | 9 | 37,5% | 3 | 12,5% | 6 | 25,0% | 9 | 37,5% | 10 | 41,7% | 3 | 12,5% |

Муниципальное бюджетное учреждение «Старооскольский центр оценки качества образования»

| | | | | | | | | | | | | | | | |
|----|--------|--|----|----|---------|---|-------|----|--------|----|---------|----|--------|----|-------|
| 8 | 219245 | МБОУ "ОО Курская школа" | 4 | 3 | 75,0% | 0 | 0,0% | 3 | 75,0% | 2 | 50,0% | 3 | 75,0% | 2 | 50,0% |
| 9 | 219247 | МБОУ "ОО Котовская школа" | 1 | 1 | 100,0 % | 0 | 0,0% | 1 | 100,0% | 0 | 0,0% | 1 | 100,0% | 0 | 0,0% |
| 10 | 219249 | МБОУ "ОО Обуховская школа" | 10 | 5 | 50,0% | 0 | 0,0% | 3 | 30,0% | 5 | 50,0% | 10 | 100,0% | 7 | 70,0% |
| 11 | 219251 | МБОУ "ОО Песчанская школа" | 17 | 9 | 52,9% | 1 | 5,9% | 9 | 52,9% | 7 | 41,2% | 6 | 35,3% | 2 | 11,8% |
| 12 | 219254 | МБОУ "ОО Солдатская школа" | 4 | 4 | 100,0 % | 0 | 0,0% | 3 | 75,0% | 2 | 50,0% | 1 | 25,0% | 0 | 0,0% |
| 13 | 219259 | МБОУ "ОО Незнамовская школа" | 14 | 10 | 71,4% | 1 | 7,1% | 8 | 57,1% | 9 | 64,3% | 5 | 35,7% | 3 | 21,4% |
| 14 | 219261 | МБОУ "ОО Сорокинская школа" | 2 | 1 | 50,0% | 0 | 0,0% | 0 | 0,0% | 1 | 50,0% | 0 | 0,0% | 0 | 0,0% |
| 15 | 219262 | МБОУ "ОО Тереховская школа" | 3 | 1 | 33,3% | 0 | 0,0% | 0 | 0,0% | 2 | 66,7% | 2 | 66,7% | 0 | 0,0% |
| 16 | 219303 | МАОУ "ОК "Лицей №3" имени С.П. Угаровой" | 10 | 9 | 90,0% | 4 | 40,0% | 6 | 60,0% | 9 | 90,0% | 5 | 50,0% | 7 | 70,0% |
| 17 | 219304 | ОАНО "Православная гимназия №38" | 19 | 13 | 68,4% | 0 | 0,0% | 12 | 63,2% | 13 | 68,4% | 11 | 57,9% | 3 | 15,8% |
| 18 | 219305 | МБОУ "СОШ № 5 с УИОП" | 44 | 6 | 13,6% | 3 | 6,8% | 34 | 77,3% | 2 | 4,5% | 35 | 79,5% | 6 | 13,6% |
| 19 | 219306 | МБОУ "СОШ №6" | 32 | 11 | 34,4% | 1 | 3,1% | 7 | 21,9% | 22 | 68,8% | 22 | 68,8% | 8 | 25,0% |
| 20 | 219311 | МБОУ "СОШ № 11" | 18 | 12 | 66,7% | 7 | 38,9% | 3 | 16,7% | 4 | 22,2% | 17 | 94,4% | 13 | 72,2% |
| 21 | 219312 | МБОУ "СОШ № 12 с УИОП" | 53 | 28 | 52,8% | 1 | 1,9% | 48 | 90,6% | 51 | 96,2% | 13 | 24,5% | 6 | 11,3% |
| 22 | 219313 | МБОУ "ЦО "Перспектива" | 10 | 2 | 20,0% | 0 | 0,0% | 7 | 70,0% | 7 | 70,0% | 4 | 40,0% | 0 | 0,0% |
| 23 | 219314 | МБОУ "СОШ № 14" имени А. М. Мамонова | 38 | 22 | 57,9% | 0 | 0,0% | 18 | 47,4% | 9 | 23,7% | 11 | 28,9% | 4 | 10,5% |
| 24 | 219316 | МБОУ "СОШ № 16 с УИОП" | 10 | 4 | 40,0% | 2 | 20,0% | 6 | 60,0% | 10 | 100,0 % | 7 | 70,0% | 4 | 40,0% |
| 25 | 219317 | МБОУ "СОШ № 17" | 7 | 3 | 42,9% | 1 | 14,3% | 3 | 42,9% | 5 | 71,4% | 4 | 57,1% | 3 | 42,9% |
| 26 | 219318 | МБОУ "Гимназия № 18" | 23 | 11 | 47,8% | 2 | 8,7% | 14 | 60,9% | 21 | 91,3% | 8 | 34,8% | 4 | 17,4% |
| 27 | 219319 | МАОУ "СШ №19 - корпус кадет "Виктория" | 9 | 4 | 44,4% | 0 | 0,0% | 7 | 77,8% | 6 | 66,7% | 7 | 77,8% | 2 | 22,2% |
| 28 | 219320 | МБОУ "ОГБОУ № 20 с УИОП г. Старого Оскола" | 17 | 10 | 58,8% | 5 | 29,4% | 7 | 41,2% | 10 | 58,8% | 7 | 41,2% | 3 | 17,6% |
| 29 | 219321 | МБОУ "СОШ № 21" | 26 | 3 | 11,5% | 2 | 7,7% | 25 | 96,2% | 26 | 100,0 % | 13 | 50,0% | 8 | 30,8% |
| 30 | 219322 | МБОУ "ЦО-СШ №22" | 42 | 5 | 11,9% | 2 | 4,8% | 27 | 64,3% | 32 | 76,2% | 5 | 11,9% | 1 | 2,4% |
| 31 | 219324 | МАОУ "СОШ № 24 с УИОП" | 68 | 45 | 66,2% | 2 | 2,9% | 55 | 80,9% | 56 | 82,4% | 27 | 39,7% | 20 | 29,4% |
| 32 | 219327 | МАОУ "СОШ № 27 с УИОП" | 13 | 3 | 23,1% | 2 | 15,4% | 8 | 61,5% | 2 | 15,4% | 3 | 23,1% | 4 | 30,8% |
| 33 | 219328 | МБОУ "СОШ №28 с УИОП имени А. А. Угарова" | 17 | 13 | 76,5% | 3 | 17,6% | 16 | 94,1% | 17 | 100,0 % | 11 | 64,7% | 3 | 17,6% |

Муниципальное бюджетное учреждение «Старооскольский центр оценки качества образования»

| | | | | | | | | | | | | | | | |
|--------------|--------|--------------------------------------|------------|------------|--------------|-----------|--------------|------------|--------------|------------|--------------|------------|--------------|------------|--------------|
| 34 | 219330 | МБОУ "СОШ №30" | 26 | 11 | 42,3% | 7 | 26,9% | 16 | 61,5% | 19 | 73,1% | 20 | 76,9% | 6 | 23,1% |
| 35 | 219333 | МАОУ "СПШ № 33" | 68 | 20 | 29,4% | 12 | 17,6% | 44 | 64,7% | 51 | 75,0% | 30 | 44,1% | 18 | 26,5% |
| 36 | 219334 | МБОУ "СОШ № 34 с УИОП" | 52 | 17 | 32,7% | 6 | 11,5% | 13 | 25,0% | 20 | 38,5% | 43 | 82,7% | 21 | 40,4% |
| 37 | 219340 | МБОУ "СО Городищенская школа с УИОП" | 3 | 1 | 33,3% | 0 | 0,0% | 3 | 100,0% | 3 | 100,0% | 2 | 66,7% | 1 | 33,3% |
| 38 | 219343 | МБОУ "СО Ивановская школа" | 6 | 2 | 33,3% | 0 | 0,0% | 0 | 0,0% | 3 | 50,0% | 1 | 16,7% | 1 | 16,7% |
| 39 | 219353 | МБОУ "СО Роговатовская школа с УИОП" | 12 | 6 | 50,0% | 1 | 8,3% | 8 | 66,7% | 8 | 66,7% | 3 | 25,0% | 2 | 16,7% |
| 40 | 219357 | МАОУ "СОШ № 40" | 57 | 34 | 59,6% | 11 | 19,3% | 18 | 31,6% | 22 | 38,6% | 35 | 61,4% | 12 | 21,1% |
| ИТОГО | | | 800 | 356 | 44,5% | 80 | 10,0% | 457 | 57,1% | 485 | 60,6% | 485 | 60,6% | 181 | 22,6% |

Количество участников РДР-9 по обществознанию, набравших максимальный балл за выполнение заданий базового уровня сложности в разрезе общеобразовательных организаций

| № п/п | Код ОО | Наименование ОО | всего | 2 задание (max. -1 б.) | | 3 задание (max. -1 б.) | | 4 задание (max. -1 б.) | | 5 задание (max. -1 б.) | |
|-------|--------|--|-------|------------------------|--------|------------------------|--------|------------------------|--------|------------------------|--------|
| | | | | чел. | % | чел. | % | чел. | % | чел. | % |
| 1 | 219202 | МБОУ "ООШ №2" | 6 | 4 | 66,7% | 5 | 83,3% | 5 | 83,3% | 3 | 50,0% |
| 2 | 219207 | МБОУ "ООШ № 7" | 3 | 3 | 100,0% | 3 | 100,0% | 3 | 100,0% | 3 | 100,0% |
| 3 | 219208 | МБОУ "ООШ №8" | 2 | 2 | 100,0% | 2 | 100,0% | 2 | 100,0% | 2 | 100,0% |
| 4 | 219215 | МБОУ "ООШ № 15" | 9 | 9 | 100,0% | 9 | 100,0% | 5 | 55,6% | 5 | 55,6% |
| 5 | 219236 | МБОУ "ООШ № 36" | 12 | 10 | 83,3% | 10 | 83,3% | 9 | 75,0% | 5 | 41,7% |
| 6 | 219241 | МБОУ "ОО Дмитриевская школа" | 9 | 9 | 100,0% | 9 | 100,0% | 9 | 100,0% | 7 | 77,8% |
| 7 | 219244 | МБОУ "ОО Каплинская школа" | 24 | 24 | 100,0% | 22 | 91,7% | 22 | 91,7% | 12 | 50,0% |
| 8 | 219245 | МБОУ "ОО Курская школа" | 4 | 4 | 100,0% | 4 | 100,0% | 4 | 100,0% | 1 | 25,0% |
| 9 | 219247 | МБОУ "ОО Котовская школа" | 1 | 1 | 100,0% | 1 | 100,0% | 1 | 100,0% | 1 | 100,0% |
| 10 | 219249 | МБОУ "ОО Обуховская школа" | 10 | 2 | 20,0% | 4 | 40,0% | 10 | 100,0% | 6 | 60,0% |
| 11 | 219251 | МБОУ "ОО Песчанская школа" | 17 | 16 | 94,1% | 15 | 88,2% | 13 | 76,5% | 12 | 70,6% |
| 12 | 219254 | МБОУ "ОО Солдатская школа" | 4 | 4 | 100,0% | 3 | 75,0% | 4 | 100,0% | 1 | 25,0% |
| 13 | 219259 | МБОУ "ОО Незнамовская школа" | 14 | 14 | 100,0% | 14 | 100,0% | 14 | 100,0% | 12 | 85,7% |
| 14 | 219261 | МБОУ "ОО Сорокинская школа" | 2 | 1 | 50,0% | 1 | 50,0% | 2 | 100,0% | 2 | 100,0% |
| 15 | 219262 | МБОУ "ОО Тереховская школа" | 3 | 3 | 100,0% | 3 | 100,0% | 2 | 66,7% | 3 | 100,0% |
| 16 | 219303 | МАОУ "ОК "Лицей №3" имени С.П. Угаровой" | 10 | 8 | 80,0% | 10 | 100,0% | 8 | 80,0% | 7 | 70,0% |
| 17 | 219304 | ОАНО "Православная гимназия №38" | 19 | 15 | 78,9% | 16 | 84,2% | 19 | 100,0% | 11 | 57,9% |

Муниципальное бюджетное учреждение «Старооскольский центр оценки качества образования»

| | | | | | | | | | | | |
|--------------|--------|--|------------|------------|--------------|------------|--------------|------------|--------------|------------|--------------|
| 18 | 219305 | МБОУ "СОШ № 5 с УИОП" | 44 | 42 | 95,5% | 43 | 97,7% | 42 | 95,5% | 29 | 65,9% |
| 19 | 219306 | МБОУ "СОШ №6" | 32 | 29 | 90,6% | 26 | 81,3% | 27 | 84,4% | 18 | 56,3% |
| 20 | 219311 | МБОУ "СОШ № 11" | 18 | 10 | 55,6% | 13 | 72,2% | 14 | 77,8% | 7 | 38,9% |
| 21 | 219312 | МБОУ "СОШ № 12 с УИОП" | 53 | 53 | 100,0% | 53 | 100,0% | 53 | 100,0% | 53 | 100,0% |
| 22 | 219313 | МБОУ "ЦО "Перспектива" | 10 | 10 | 100,0% | 10 | 100,0% | 5 | 50,0% | 9 | 90,0% |
| 23 | 219314 | МБОУ "СОШ № 14" имени А. М. Мамонова | 38 | 27 | 71,1% | 37 | 97,4% | 37 | 97,4% | 33 | 86,8% |
| 24 | 219316 | МБОУ "СОШ № 16 с УИОП" | 10 | 10 | 100,0% | 10 | 100,0% | 9 | 90,0% | 5 | 50,0% |
| 25 | 219317 | МБОУ "СОШ № 17" | 7 | 7 | 100,0% | 7 | 100,0% | 6 | 85,7% | 6 | 85,7% |
| 26 | 219318 | МБОУ "Гимназия № 18" | 23 | 23 | 100,0% | 21 | 91,3% | 21 | 91,3% | 19 | 82,6% |
| 27 | 219319 | МАОУ "СПШ №19 - корпус кадет "Виктория" | 9 | 8 | 88,9% | 8 | 88,9% | 7 | 77,8% | 5 | 55,6% |
| 28 | 219320 | МБОУ "ОГБОУ № 20 с УИОП г. Старого Оскола" | 17 | 17 | 100,0% | 15 | 88,2% | 15 | 88,2% | 14 | 82,4% |
| 29 | 219321 | МБОУ "СОШ № 21" | 26 | 25 | 96,2% | 26 | 100,0% | 26 | 100,0% | 26 | 100,0% |
| 30 | 219322 | МБОУ "ЦО-СПШ №22" | 42 | 40 | 95,2% | 41 | 97,6% | 39 | 92,9% | 39 | 92,9% |
| 31 | 219324 | МАОУ "СОШ № 24 с УИОП" | 68 | 66 | 97,1% | 67 | 98,5% | 67 | 98,5% | 64 | 94,1% |
| 32 | 219327 | МАОУ "СОШ № 27 с УИОП" | 13 | 13 | 100,0% | 12 | 92,3% | 13 | 100,0% | 5 | 38,5% |
| 33 | 219328 | МБОУ "СОШ №28 с УИОП имени А. А. Угарова" | 17 | 17 | 100,0% | 17 | 100,0% | 16 | 94,1% | 15 | 88,2% |
| 34 | 219330 | МБОУ "СОШ №30" | 26 | 23 | 88,5% | 22 | 84,6% | 25 | 96,2% | 19 | 73,1% |
| 35 | 219333 | МАОУ "СПШ № 33" | 68 | 41 | 60,3% | 61 | 89,7% | 57 | 83,8% | 52 | 76,5% |
| 36 | 219334 | МБОУ "СОШ № 34 с УИОП" | 52 | 43 | 82,7% | 45 | 86,5% | 38 | 73,1% | 18 | 34,6% |
| 37 | 219340 | МБОУ "СО Городищенская школа с УИОП" | 3 | 2 | 66,7% | 3 | 100,0% | 3 | 100,0% | 3 | 100,0% |
| 38 | 219343 | МБОУ "СО Ивановская школа" | 6 | 2 | 33,3% | 6 | 100,0% | 4 | 66,7% | 3 | 50,0% |
| 39 | 219353 | МБОУ "СО Роговатовская школа с УИОП" | 12 | 9 | 75,0% | 12 | 100,0% | 12 | 100,0% | 11 | 91,7% |
| 40 | 219357 | МАОУ "СОШ № 40" | 57 | 48 | 84,2% | 47 | 82,5% | 47 | 82,5% | 28 | 49,1% |
| ИТОГО | | | 800 | 694 | 86,8% | 733 | 91,6% | 715 | 89,4% | 574 | 71,8% |